

# FORT- UND WEITERBILDUNGEN

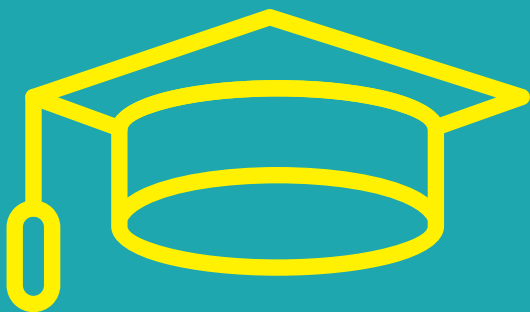

## **QUALIFIZIERUNGSKURS PRAXISANLEITUNG IN DER PFLEGE**

Hohe Priorität setzt das Bundesgesetz auf eine qualifizierte Anleitung der heranzubildenden Fachkräfte in der praktischen Ausbildung. Fachliches Wissen und berufliches Können sollen am Lernort Praxis im Bezug auf Beratung und Begleitung integriert werden.



MICHELS BILDUNGSFORUM  
FÜR GESUNDHEITSBERUFE

# INFORMATIONEN ZUM KURS

## ZIELSETZUNG

PfIBG §18 Pflichten des Trägers der praktischen Ausbildung  
PfIBG §16 Absatz 2 Nummer 4 Einsatzplanung gewährleisten  
PfIBG §6 Absatz 3 Satz 3 Praxisanleitung sicherzustellen

## ABSCHLUSS

Diese Fortbildung wird mit einem Zertifikat des MBF abgeschlossen und ist bundesweit gültig.

## ZUGANGSVORAUSSETZUNGEN

Fachkräfte in der Pflege mit mindestens einjähriger Berufserfahrung. (gem. § 4 (2) PflAPrV)

## QUALIFIZIERUNGSIHINHALTE (300 UE / Blockunterricht)

- ▶ von der Lerntheorie zur Lernstrategie
- ▶ Grundlagen der Pflegepädagogik und - didaktik
- ▶ Gesprächsführung in Anleitung
- ▶ Anleitung und Leistungsbewertung in Kooperation mit der Pflegeschule (kompetenzorientierte Beurteilung)
- ▶ gesetzliche Anforderungen kennen und verwirklichen
- ▶ Sichern der Qualität der praktischen Ausbildung
- ▶ Beurteilung von Lernerfolgen in der Praxisanleitung

## TEILNEHMERANZAHL

10 bis 16 Personen

## KURSGEBÜHR

2.000,00 €  
(Übernachtung im Preis nicht enthalten)

## TERMINE

8 Uhr bis 15.30 Uhr  
**24. - 28.04.2023**  
**22. - 26.05.2023**  
**12. - 16.06.2023**  
**03. - 07.07.2023**  
**07. - 11.08.2023**  
**18. - 22.09.2023**  
**16. - 18.10.2023**  
**20. - 24.11.2023**

# REFERENTEN & ANSPRECHPARTNER



**Cornelia Musah**  
Master of Education



**Frauke Stemmler**  
Master of Education

**Gabriele Eichler**  
Forumsleitung  
Michels Bildungsforum Brandenburg



+49 3338 903 88 16  
+49 172 309 14 35



[gabriele.eichler@michels-bildungsforum.de](mailto:gabriele.eichler@michels-bildungsforum.de)



**Gerlind Kubatz**  
Forumsleitung  
Michels Bildungsforum Sachsen



+49 3425 888 770  
+49 176 179 299 23



[gerlind.kubatz@michels-bildungsforum.de](mailto:gerlind.kubatz@michels-bildungsforum.de)

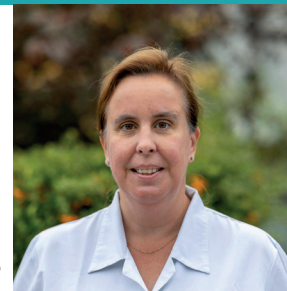

# KONTAKT & ANREISE

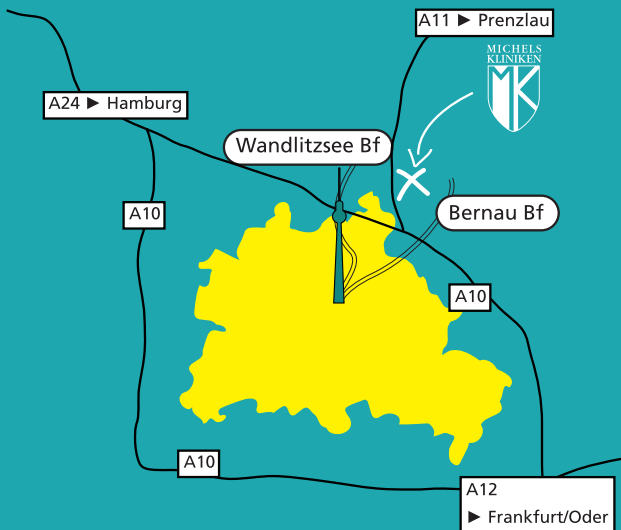

## MICHELS BILDUNGSFORUM BRANDENBURG

- ▶ Verkehrsanbindung  
Bus 894 via  
S-Bahnhof Bernau (RE 3 · S2)  
Wandlitzsee Bahnhof (RE NE27 aus Berlin-Karow)  
Mit dem Auto über die B 109 bis Waldsiedlung Wandlitz  
oder A 11 Ausfahrt Wandlitz
- ▶ Adresse  
Hannes-Meyer-Campus 1  
16321 Bernau bei Berlin

[www.michels-bildungsforum.de](http://www.michels-bildungsforum.de)



MICHELS BILDUNGSFORUM  
FÜR GESUNDHEITSBERUFE