

FORT- UND WEITERBILDUNGEN

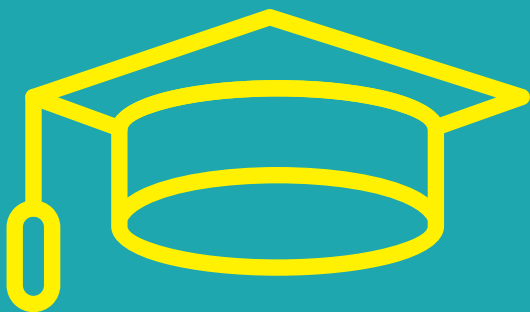

QUALIFIZIERUNGSKURS PRAXISANLEITUNG IN DER PFLEGE

Hohe Priorität setzt das Bundesgesetz auf eine qualifizierte Anleitung der heranzubildenden Fachkräfte in der praktischen Ausbildung. Fachliches Wissen und berufliches Können sollen am Lernort Praxis im Bezug auf Beratung und Begleitung integriert werden.



MICHELS BILDUNGSFORUM
FÜR GESUNDHEITSBERUFE

INFORMATIONEN ZUM KURS

ZIELSETZUNG

PfIBG §18 Pflichten des Trägers der praktischen Ausbildung
PfIBG §16 Absatz 2 Nummer 4 Einsatzplanung gewährleisten
PfIBG §6 Absatz 3 Satz 3 Praxisanleitung sicherzustellen

ABSCHLUSS

Diese Fortbildung wird mit einem Zertifikat des MBF abgeschlossen und ist bundesweit gültig.

ZUGANGSVORAUSSETZUNGEN

Fachkräfte in der Pflege mit mindestens einjähriger Berufserfahrung. (gem. § 4 (2) PflAPrV)

QUALIFIZIERUNGSIHINHALTE (300 UE / Blockunterricht)

- ▶ von der Lerntheorie zur Lernstrategie
- ▶ Grundlagen der Pflegepädagogik und - didaktik
- ▶ Gesprächsführung in Anleitung
- ▶ Anleitung und Leistungsbewertung in Kooperation mit der Pflegeschule (kompetenzorientierte Beurteilung)
- ▶ gesetzliche Anforderungen kennen und verwirklichen
- ▶ Sichern der Qualität der praktischen Ausbildung
- ▶ Beurteilung von Lernerfolgen in der Praxisanleitung

TEILNEHMERANZAHL

10 bis 16 Personen

KURSGEBÜHR

2.000,00 €
(Übernachtung im Preis nicht enthalten)

TERMINE

8 Uhr bis 15.30 Uhr
24. - 28.04.2023
22. - 26.05.2023
12. - 16.06.2023
03. - 07.07.2023
07. - 11.08.2023
18. - 22.09.2023
16. - 18.10.2023
20. - 24.11.2023

REFERENTEN & ANSPRECHPARTNER



Cornelia Musah
Master of Education



Frauke Stemmler
Master of Education

Gabriele Eichler

Forumsleitung MBF Brandenburg



+33398 903 88 16
+49 172 309 14 35



gabriele.eichler@michels-bildungsforum.de



Gerlind Kubatz

Forumsleitung MBF Sachsen



+49 3425 888 770
+49 176 179 299 23



gerlind.kubatz@michels-bildungsforum.de



KONTAKT & ANREISE

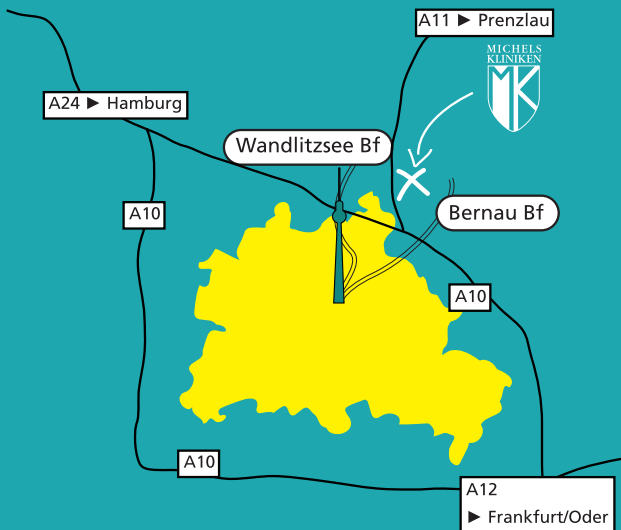

MICHELS BILDUNGSFORUM BRANDENBURG

- ▶ Verkehrsanbindung
Bus 894 via
S-Bahnhof Bernau (RE 3 · S2)
Wandlitzsee Bahnhof (RE NE27 aus Berlin-Karow)
Mit dem Auto über die B 109 bis Waldsiedlung Wandlitz
oder A 11 Ausfahrt Wandlitz
- ▶ Adresse
Hannes-Meyer-Campus 1
16321 Bernau bei Berlin

www.michels-bildungsforum.de



MICHELS BILDUNGSFORUM
FÜR GESUNDHEITSBERUFE